

VISITES PAYS D'ART ET D'HISTOIRE

GWELADENNOÙ BRO ARZ HAG ISTOR



JANVIER,
FÉVRIER,
MARS
2022

VILLES
& PAYS
D'ART &
D'HISTOIRE



En raison de la crise sanitaire, ce programme est susceptible d'être modifié. Les informations mises à jour seront consultables sur la page Facebook de Quimperlé Communauté et sur www.quimperle-communauté.bzh. Pour toutes les actions proposées, une réservation est obligatoire en ligne ou par téléphone aux coordonnées ci-dessous, car le nombre de places est limité.

Réservation sur la billetterie en ligne : <http://reservation.quimperle-co.bzh> ou par téléphone au 02 98 39 67 28.

Contact pour toute information complémentaire : Service Tourisme et Pays d'Art et d'Histoire, Quimperlé Communauté pays-art-histoire@quimperle-co.bzh

LES VISITES THÉMATIQUES

A travers la peinture, la sculpture et le vitrail, le Pays d'Art et d'Histoire propose de mettre en avant la création artistique dans le patrimoine. Couleurs, techniques, matériaux... les artistes et artisans expriment depuis toujours leur créativité dans des lieux chargés d'histoire.

CHAPELLE DE COADRY, UN DÉCOR TOUT EN COULEUR

En entrant dans la chapelle, le regard est attiré vers les nombreuses couleurs de la charpente et des murs de la nef. Peints au XIX^e siècle, ces décors exercent un profond effet sur le spectateur. Nous vous invitons à analyser de plus près l'univers de ces peintures murales et de ces iconographies aux couleurs foisonnantes.

*Dimanche 16 janvier, 14h30 • Durée : 1h •
Plein tarif : 5 € ; Tarif réduit : 3 € • Réservation obligatoire*

LA TÊTE DANS LES SABLIERES : VISITE COUPLÉE DE L'ÉGLISE NOTRE-DAME DE L'ASSOMPTION ET DE LA CHAPELLE DE LA VÉRONIQUE

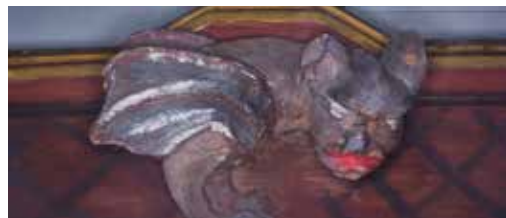

Discrètement exposées à l'attention du visiteur, les sablières sculptées de Notre-Dame à Quimperlé et de La Véronique à Bannalec, abritent un éclatant bestiaire imagé. Ces animaux et personnages montrent non seulement le talent des sculpteurs mais aussi leurs facéties, à l'image des audacieuses représentations dénudées à la chapelle de La Véronique.

Dimanche 20 février, 14h30 • Durée : 2h (45 min par site + 30 min de trajet). Le trajet entre les deux sites se fait en voiture. • Plein tarif : 5 € ; Tarif réduit : 3 € • Réservation obligatoire

LUMIÈRE SUR LE VITRAIL : QUAND LA CRÉATION CONTEMPORAINE RENCONTRE LE PATRIMOINE



L'art du vitrail vous transporte dans un monde rempli de formes et de couleurs où se mêlent réalisme et abstraction. Les vitraux jouent avec les lumières et les couleurs pour refléter un temps à la fois profane et sacré. Ouvrez grand vos yeux et partez à la découverte de deux édifices patrimoniaux, l'église paroissiale de Bannalec et la chapelle Notre-Dame de la Paix à Clohars-Carnoët, servant d'écrin pour des œuvres contemporaines

« **Sculpter la lumière** », les vitraux de Gérard Lardeur dans l'église de Bannalec

*Dimanche 13 mars, 14h30 • Durée : 1h •
Plein tarif : 5 € ; Tarif réduit : 3 €
Réservation obligatoire*

Jean Le Moal et Alfred Manessier :

un dialogue artistique au Pouldu
*Dimanche 20 mars, 14h30 • Durée : 1h •
Plein tarif : 5 € ; Tarif réduit : 3 €
Réservation obligatoire*

LES ÉVÉNEMENTS

FESTIVAL TAOL KURUN : « DAOU HA DAOU », QUIMPERLÉ, UNE VILLE ENTRE DEUX RIVIÈRES

Cette année le thème du Festival « Daou ha daou » inspire le pays d'art et d'histoire pour proposer une visite historique de la ville de Quimperlé. A la tombée de la nuit, sous les lumières bleutées du Chemin Bleu, venez découvrir l'histoire de Quimperlé, née à la confluence de l'Issole et de l'Ellé. D'une rive à l'autre, entre Cornouaille et Vannetais, la basse-ville vous dévoilera ses secrets.

*Vendredi 28 janvier, 18h00 • Durée : 1h (visite en français)
• Gratuit • Réservation obligatoire*

YANN LE BERRE, ART URBAIN À QUIMPERLÉ



Cet hiver à Quimperlé l'art va jaillir sur les murs de la ville ! L'artiste de street art Yann Le Berre viendra poser ses pinceaux et ses bombes aérosols en haute ville. La résidence de cet artiste local préfigurera la destination culturelle de la place des écoles. En effet le site accueillera dans quelques années le conservatoire communautaire de musique et de danse. Ce projet de création expérimentale et éphémère sera partagé avec les Quimperlois.es dans le cadre de rencontres et se prolongera cet été autour de rendez-vous inédits...

*En mars, place des écoles, Quimperlé
Renseignements : www.quimperle.bzh*